

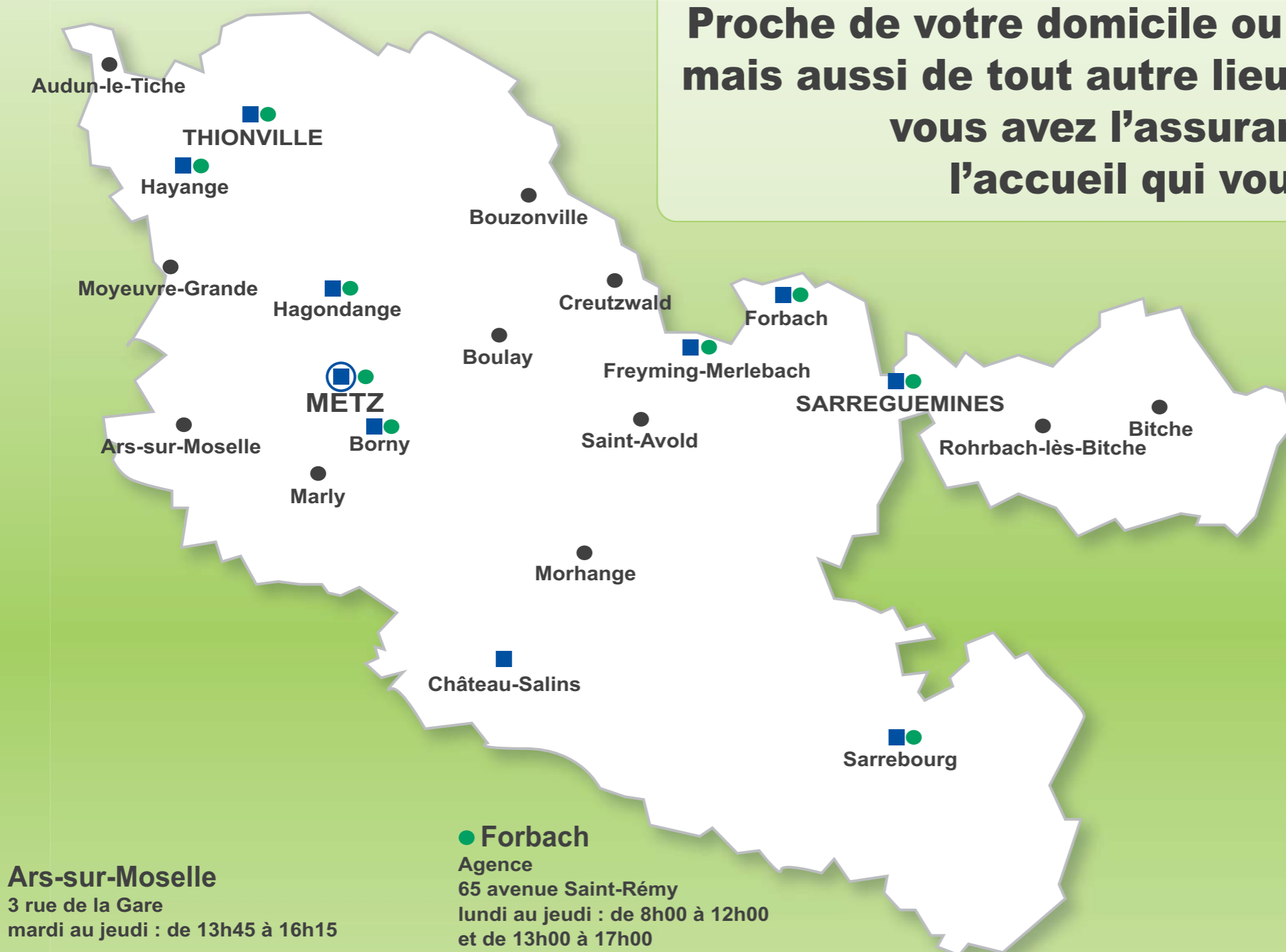

# l'Assurance Maladie de Moselle

Proche de votre domicile ou de votre lieu de travail, mais aussi de tout autre lieu où vous vous déplacez, vous avez l'assurance de trouver l'accueil qui vous convient.



### Ars-sur-Moselle

3 rue de la Gare  
mardi au jeudi : de 13h45 à 16h15

### Audun-le-Tiche

Mairie - 12 rue du Maréchal Foch  
mardi : de 8h45 à 11h45

### Bitche

Mairie - 31 rue du Maréchal Foch  
jeudi : de 13h30 à 16h30

### Boulay

Maison caritative  
8 rue du Général Newinger  
jeudi : de 9h00 à 11h30

### Bouzonville

Communauté d'agglomération  
3 bis rue de France  
vendredi : de 9h00 à 12h00

### Château-Salins

Agence  
1 avenue Napoléon 1<sup>er</sup>  
lundi au vendredi : de 8h30 à 12h00

### Creutzwald

Mairie - place du Marché  
jeudi : de 9h00 à 12h00  
et de 14h00 à 16h00

### Forbach

Agence  
65 avenue Saint-Rémy  
lundi au jeudi : de 8h00 à 12h00  
et de 13h00 à 17h00  
vendredi : de 8h00 à 12h00  
et de 13h00 à 16h00

### Freyming-Merlebach

Agence  
4 rue du Casino  
mardi et jeudi : de 8h00 à 12h00  
et de 13h00 à 17h00  
vendredi : de 8h00 à 12h00  
et de 13h00 à 16h00

### Hagondange

Agence  
15 rue Voltaire  
lundi au jeudi : de 8h30 à 12h00  
et de 13h45 à 16h15  
vendredi : de 8h30 à 12h00

### Hayange

Agence  
6 rue de la fontaine  
lundi au vendredi : de 8h30 à 12h30

### Marly

1 rue du 11<sup>ème</sup> d'Aviation  
mardi au jeudi : de 8h30 à 12h00

### Metz

Agence  
18-22 rue Haute-Seille  
lundi au jeudi : de 8h00 à 12h00  
et de 13h00 à 17h00  
vendredi : de 8h00 à 12h00  
et de 13h00 à 16h00

### Metz-Borny

Agence  
7 rue d'Anjou  
lundi au jeudi : de 8h30 à 12h00  
et de 13h45 à 16h15  
vendredi : de 8h30 à 12h00

### Morhange

Mairie - place Bérot  
mercredi : de 9h00 à 12h00  
et de 13h30 à 15h30

### Moyeuvre-Grande

Mairie - avenue Maurice Thorez  
jeudi : de 8h30 à 12h00  
et de 13h30 à 15h30

### Rohrbach-lès-Bitche

Mairie - rue du Chanoine Châtelain  
jeudi : de 8h30 à 11h30

### Saint-Avold

Hôtel de Ville - 36 boulevard de Lorraine  
mardi : de 8h30 à 11h30

### Sarrebourg

Agence  
13 avenue du Général de Gaulle  
lundi au jeudi : de 8h00 à 12h00  
et de 13h00 à 17h00  
vendredi : de 8h00 à 12h00  
et de 13h00 à 16h00

### Sarreguemines

Agence  
2 rue de l'Ecole  
lundi au jeudi : de 8h00 à 12h00  
et de 13h00 à 17h00  
vendredi : de 8h00 à 12h00  
et de 13h00 à 16h00

### Thionville

Agence  
2 allée Bel Air  
lundi au jeudi : de 8h00 à 12h00  
et de 13h00 à 17h00  
vendredi : de 8h00 à 12h00  
et de 13h00 à 16h00

Les agences et points d'accueil, à l'exception de Freyming-Merlebach, sont fermés le 2<sup>ème</sup> jeudi après-midi de chaque mois.

**Et si vous gagniez du temps...**  
Effectuez vos démarches administratives, sans vous déplacer,  
en ouvrant un compte personnel sur **ameli.fr**  
ou en appelant le **3646** du lundi au vendredi de 8h30 à 17h30



**3646** Service 0,06 € / min + prix appel



**l'Assurance Maladie**

MOSELLE